

 **PARA MAIS INFORMAÇÕES**



UnB



FCE



PET Ceilândia



Conecta FCE

INFORMAÇÕES AOS CALOUROS FACULDADE DE CEILÂNDIA



UnB

 **NOS SIGA NO INSTAGRAM!**

@unb_oficial

@graduacaounb

@extensaounb

@bceunb

@ru.unb_oficial

@apoioremotounb

@unbtv

@bibliotecafce

@unbidomas

@editoraunb

@proicunb

@coeducaunb

@dds.dac.unb

@dasu_unb

@dceunb



SEJA MUITO BEM-VINDA(O)!

À **Universidade de Brasília**, em especial, à **Faculdade de Ceilândia** (FCE/UnB), campus voltado à cursos da área da saúde, que são: Enfermagem, Farmácia, Fisioterapia, Fonoaudiologia, Saúde Coletiva e Terapia Ocupacional.

A UnB pauta sua missão no tripé universitário do **Ensino, Pesquisa e Extensão**, promovendo uma formação de excelência, interprofissional e humanizada.



UED
Unidade de
Ensino e Docência

CONHEÇA O CAMPUS UnB CEILÂNDIA!

As **unidades** são compostas por salas de aula, laboratórios multidisciplinares, laboratórios de informática, auditórios, secretarias acadêmicas, salas de reunião e administrativo.

UAC
Unidade
Acadêmica



MESP
Módulo de Serviços e
Equipamentos Esportivos



UEP
Unidade de
Ensino e Pesquisa



LOCALIZAÇÃO



UED, UAC, UEP e MESP

Campus Universitário -
Centro Metropolitano,
Ceilândia Sul, Brasília-DF.
CEP: 72220-275.

CEM4

QNN 14, Área especial,
Ceilândia Sul, Brasília-DF.
CEP: 72220-140.

MOBILIDADE

PLE Passe Livre Estudantil

O **Passe Livre Estudantil** garante a gratuidade nos transportes públicos no DF e os estudantes da UnB possuem o direito.

Para atualizar o cadastro, solicitar as 1ª e 2ª vias, além de ter informações sobre o Passe Livre Estudantil, os estudantes devem acessar o site www.passelivre.df.gov.br.

As dúvidas também podem ser tiradas pelo **número 156, opção 4, opção 1.**

MOBILIDADE

APPS ÚTEIS



Sugere-se o uso dos aplicativos **Moovit®** e **DF no Ponto®**, para auxílio no uso do transporte público no DF e Entorno.

INTERCAMPI

Para utilização do **Transporte Intercampi**, os alunos devem apresentar a carteira estudantil, e os calouros, o comprovante de matrícula.

Mais Informações:
www.fce.unb.br/transporte-intercampi-e-cem4

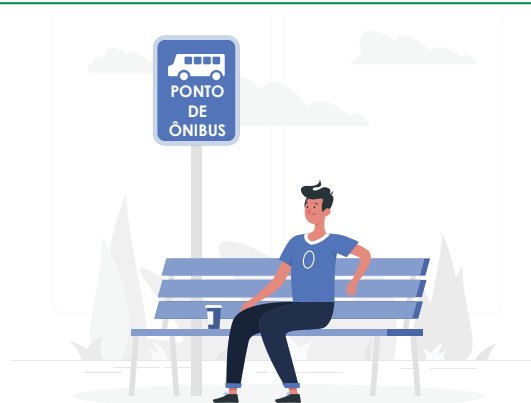

Atenção!

**Consulte previamente o dia e horário de funcionamento diante o contexto pandêmico.

✉ Ceilândia			🕒 das 7h00 às 18h00
horário	origem	destino	
07h00	Ceilândia	Darcy Ribeiro	
12h30	Ceilândia	Darcy Ribeiro	

✉ Gama			🕒 das 7h00 às 18h00
horário	origem	destino	
07h00	Gama	Darcy Ribeiro	
12h30	Gama	Darcy Ribeiro	

✉ Planaltina			🕒 das 6h30 às 22h40
horário	origem	destino	
06h30	Planaltina	Darcy Ribeiro	
13h00	Planaltina	Darcy Ribeiro	
19h00	Planaltina	Darcy Ribeiro	
22h40	Planaltina	Darcy Ribeiro	

✉ Darcy Ribeiro			🕒 das 7h00 às 22h40
horário	origem	destino	
07h00	Darcy Ribeiro	Planaltina	
12h00	Darcy Ribeiro	Planaltina	
12h30	Darcy Ribeiro	Ceilândia	
12h30	Darcy Ribeiro	Gama	
18h00	Darcy Ribeiro	Planaltina	
18h00	Darcy Ribeiro	Ceilândia	
18h00	Darcy Ribeiro	Gama	
22h40	Darcy Ribeiro	Planaltina	

✉ FCE - CEM4			🕒 das 7h00 às 18h10
manhã	tarde	noite	
07h40	12h00	18h00	
07h50	12h10	18h10	
08h00	13h50		
08h50	14h00		
09h50	15h00		
10h00	15h50		
10h50	16h00		
	17h00		

ATENÇÃO
Horários sujeitos à alteração

FACULDADE DE CEILÂNDIA

DIREÇÃO

Faculdade de Ceilândia

Diretor

Prof. João Paulo Chieriegato Matheus

Vice-Diretora

Prof.^a Laura Davison Mangilli Toni

CONTATOS

Direção (Secretaria)

Telefones: (61) 3107-8933/8428/8427

E-mail: fcesecadm@unb.br

Portarias

UED

Telefone: (61) 3107-8423

UAC

Telefone: (61) 3107-8432

Segurança

Telefones:

(61) 3376-0771 | (61) 3107-8432
(61) 3107-8423 | (61) 98585-3206
(61) 99581-1412



UnB

SAA Secretaria de Administração Acadêmica

Presta serviços de orientação e supervisão das unidades avançadas, serviço de registro de graduação, serviço de arquivo e serviço de registro e emissão de diplomas e certificados.

E-mail:

saaatendimento@unb.br

Telefones:

(61) 3107-0521

Endereço:

Prédio da Reitoria - Subsolo.

SECRETARIA DE GRADUAÇÃO Contatos

E-mail:

secgradfce@unb.br

Telefones:

(61) 3107-8418 / (61) 3107-8419

Localização:

Unidade Acadêmica - UAC, Térreo

Acesse
o site da
FCE



ENFERMAGEM

Coordenação

Coordenadora:

Prof.^a Josiane M. O. de Souza

Coordenadora Adjunta:

Prof.^a Diane M. S. Kuhn Lago

Contatos

Telefone: (61) 3107-8441

E-mail: enfermagemfce@unb.br

Instagram: @caenf.fce

In
for
ma
ções

boasvindas.
unb.br

FISIOTERAPIA

Coordenação

Coordenador:

Prof. Leonardo Petrus da S. Paz

Coordenadora Adjunta:

Prof.^a Aline Teixeira Alves

Contatos

Telefone: (61) 3107-8443

E-mail: fisioterapiafce@unb.br

Instagram: @fisioterapiaunb
@cafisiounb

FARMÁCIA

Coordenação

Coordenadora:

Prof.^a Micheline M. M. A. Meiners

Coordenadora Adjunta:

Prof.^a Paula Melo Martins

Contatos

Telefone: (61) 3107-8442

E-mail: coordfarm.fce@gmail.com

Instagram: @coordfarmaciafce
@cafarma.fce

FONOAUDIOLOGIA

Coordenação

Coordenadora:

Prof.^a Carmem Jená M. Caetano

Coordenadora Adjunta:

Prof.^a Valéria Reis do Canto Pereira

Contatos

Telefone: (61) 3107-8440

E-mail: fonofce@unb.br

Instagram: @cafono.unb



UnB



SAÚDE COLETIVA

Coordenação

Coordenador:
Prof. Marcos Takashi Obara

Coordenadora Adjunta:
Prof.^a Vanessa R. N. Cruvinel

Contatos

Telefone: (61) 3107-8445

E-mail: fsaucoletivafce@unb.br

Instagram: @cascountb



TERAPIA OCUPACIONAL

Coordenação

Coordenadora:
Prof. Rafael Garcia Barreiro

Coordenadora Adjunta:
Prof.^a Caroline de Oliveira Alves

Contatos

Telefone: (61) 3107-8444

E-mail: tocupacionalfce@unb.br

Instagram: @cato.unb

COLEGIADO DE BASES BIOLÓGICAS E DA SAÚDE - CBBS

Coordenação

Coordenadora:
Prof.^a Elaine Cristina Leite Pereira

Coordenador Adjunto:
Prof. José Airton Jorge Alves

Contatos

E-mail: basicas@campusceilandia.unb.br

Instagram: @cbbs_fce



UnB

SECRETARIA DE COORDENAÇÃO DE CURSOS

Contato

E-mail:
secgradfce@unb.br

Telefone:
(61) 3107-8938

Localização:
Unidade de Ensino e Docência
UED, 1º andar



PÓS-GRADUAÇÃO FCE-UnB

Pós-Graduação

Stricto Sensu

Compreendem programas de **mestrado e doutorado** abertos a candidatos diplomados em cursos superiores de graduação e que atendam às exigências das Instituições de Ensino e ao edital de seleção dos alunos (Art. 44, III, Lei nº 9.394/1996). Ao final do curso o aluno obterá **diploma**.



Lato Sensu

Compreendem **programas de especialização** e incluem os cursos designados como **MBA** (Master Business Administration).

Com duração mínima de 360 horas, ao final do curso o aluno obterá **certificado** e não diploma. Ademais são abertos a candidatos diplomados em cursos superiores e que atendam às exigências das Instituições de Ensino (Art. 44, III, Lei nº 9.394/1996).

Mais informações:

fce.unb.br/pos-graduacao/lato-sensu



Programa de Pós-Graduação em Ciências e Tecnologias em Saúde

PPGCTS - Mestrado e Doutorado

Coordenação

Coordenadora:

Prof.ª Dra. Izabel Cristina R. da Silva

Coordenadora Adjunta:

Prof.ª Dra. Silvana Schwerz Funghetto

Contatos

Telefone: (61) 3107-8937 / 3107-8421

E-mail: pgctsfce@unb.br
pgctsfce@gmail.com

Instagram: @ppgctsunb

Site: www.pgcts.unb.br

Área de Concentração e Linhas de Pesquisa

Área 1 - “Mecanismos Básicos e Tecnologias em Saúde”

Linhas de Pesquisa:

- Mecanismos Moleculares e Funcionais da Saúde Humana.
- Nano biotecnologia Aplicada à Saúde.

Área 2 - “Políticas, Programas, Serviços, Educação e Sociabilidade em Saúde”

Linhas de Pesquisa:

- Saúde, Educação, Ambiente e Trabalho.
- Estratégias Diagnósticas, Terapêuticas, Assistenciais e Ocupacionais para o Desenvolvimento da Saúde e Funcionalidade Humana.
- Determinantes Sócio Biológicos e Cuidado em Saúde.



Programa de Pós Graduação em Ciências da Reabilitação

PPGR - Mestrado

Coordenação

Coordenadora:

Prof.^a Dra. Aline Martins de Toledo

Coordenadora Adjunta:

Prof.^a Dr.^a Patrícia Azevedo Garcia

Contatos

Telefone: (61) 3107-8937 / 3107-8421

E-mail: ppgcr@unb.br
ppgcrfce@gmail.com

Instagram: @ppgcr_unb

Site: www.ppgcr.unb.br

Área de Concentração e Linhas de Pesquisa

Área - “Fundamentos da Avaliação e Intervenção em Reabilitação”

Linhas de Pesquisa:

- Aspectos biológicos, biomecânicos e funcionais associados à prevenção e reabilitação.
- Tecnologia assistiva e de reabilitação.



PERIÓDICOS CAPES

Pesquisa Científica

Alunos de graduação e pós, possuem acesso gratuito com o **e-mail insitucional** da UnB, ao Portal de Periódicos da CAPES. Conta com um acervo de **mais de 45 mil títulos** de texto completo. 130 bases referenciais, 12 bases de patentes, além de, livros, enciclopédias, obras de referência, normas técnicas e milhares de documentos.

Acesso:

Via **rede interna** da UnB
Acesso remoto **via CAFE**

Tutorial de Acesso:

bce.unb.br/tutoriais-bce

periodicos.capes.gov.br



**Acesso
ao Portal de
Periódicos
da CAPES**

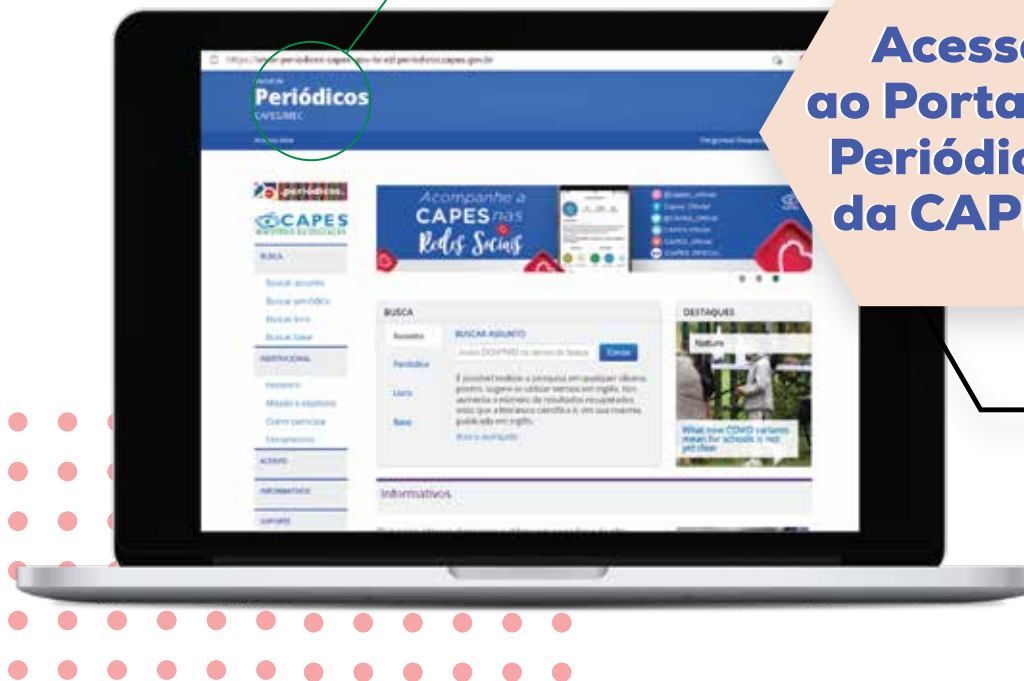

PLATAFORMAS IMPORTANTES

E-MAIL INSTITUCIONAL

matricula@aluno.unb.br

O **E-mail Institucional** é composto pelo número de registro (matricula), sem o caractere especial (/) +@aluno.unb.br.

Exemplo: 160123456@aluno.unb.br

Acesso em:
outlook.com

APRENDER

[Moodle](#)

Acesso em:
aprender3.unb.br

Disponível para:
Desktop (navegador web) e dispositivos móveis IOS® e Android®.

Login:
Usuário: número do CPF (sem caracteres especiais).

Senha: enviada para o seu email institucional (@unb.br).

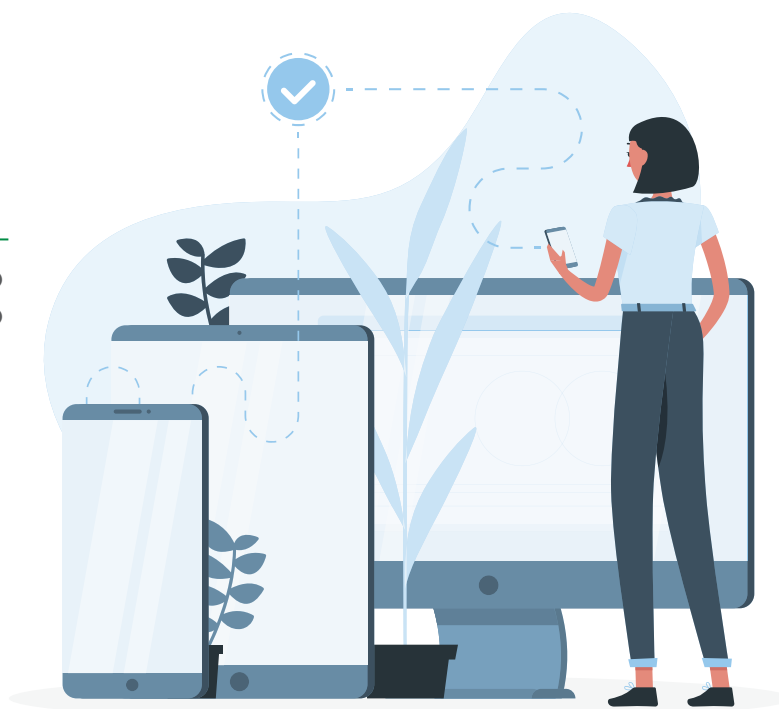

PLATAFORMAS IMPORTANTES

OFFICE 365

www.office.com

Por meio do e-mail institucional, todos os alunos possuem **acesso gratuito** aos serviços do Microsoft Office 365® Educacional de forma online

Acesso aos aplicativos:
Word, Power Point, Excel, Sway, One Drive, OneNote, e Teams®.

MINHA BIBLIOTECA

[Biblioteca Virtual](#)

Base de dados de **livros digitais** em português com títulos de bibliografia básica e complementar gratuita a alunos da Universidade de Brasília (UnB).

Acesse:
minhabcedigital.bce.unb.br



SIGAA

Sistema Integrado de Gestão de Atividades

É por meio desse sistema que o discente tem acesso a todas as **informações** de sua vida acadêmica, como notas, histórico, comprovante de matrícula e declaração de vínculo, sistema de extensão e declarações.

Acesso em:
sig.unb.br

Manuais em:
portalsig.unb.br



Emissão de Documentos

Consulta de Informações



CONTATO COORDENADORES VIA SIGAA

ACESSE O SIGAA
sig.unb.br/sigaa

REALIZE O LOGIN
Coloque sua matrícula e senha

CLIQUE NA ABA "OUTROS"
No centro superior da tela

CLIQUE NA OPÇÃO
"Coordenação de curso"

CLIQUE EM
"Atendimento ao aluno"



EMISSÃO DE CERTIFICADOS

ACESSE O SIGAA
sig.unb.br/sigaa

REALIZE O LOGIN
Coloque sua matrícula e senha

CLIQUE NA ABA "EXTENSÃO"
No canto superior esquerdo da tela

CLIQUE NA OPÇÃO
"Certificados e Declarações"

ESCOLHA O CERTIFICADO
E realize a emissão



EMISSÃO DE DOCUMENTOS

ACESSE O SIGAA
sig.unb.br/sigaa

REALIZE O LOGIN
Coloque sua matrícula e senha

CLIQUE NA ABA "ENSINO"
No canto superior esquerdo da tela

ESCOLHA O DOCUMENTO
E realize a emissão



CONSULTAR CURRÍCULO

ACESSE
sig.unb.br/sigaa/public/curso/lista.jsf

BUSQUE O CURSO
Na barra de pesquisa, no centro da tela

CLIQUE NA LUPA 
Para abrir a página do curso

CLIQUE NA ABA
"Ensino" > "Currículos"



SELECIONE
A matriz curricular

CLIQUE
Na lupa  e depois nas opções que desejar visualizar



OFERTA DE DISCIPLINAS

ACESSE
sig.unb.br/sigaa/public/turmas/listar.jsf

SELECIONE O NÍVEL DE ENSINO
"Graduação"

UNIDADE
"Faculdade de Ceilândia"

ANO PERÍODO
Relativo ao ano atual

CLIQUE EM
"Buscar"



ASSISTÊNCIA ESTUDANTIL

DDS

Diretoria de Desenvolvimento Social

Tem o objetivo de promover **Assistência Estudantil** como direito de cidadania a estudantes em situação de vulnerabilidade socioeconômica por meio de programas, projetos e ações de incentivo à permanência e conclusão do ensino superior com sucesso.

Informações:

dds.dac.unb.br

Instagram:

@dds.dac.unb

PROGRAMAS

Assistência Estudantil

- Auxílio Alimentação
- Auxílio Emergencial
- Auxílio Creche
- Auxílio Moradia
- Auxílio Socioeconômico
- Vale-Livro - Editora UnB
- Bolsa UnB Idiomas
- Bolsa MEC
- Edital de Auxílio Inclusão Digital



DDS

FCE

Assistentes Sociais

Jéssica Fonseca Machado
Tâmara Miranda de Carvalho

Telefone: (61) 3107-8407

Localização:

Mezanino, 1º Andar, Sala A1 09/07, UAC

CoEDUCA

Coordenação de Articulação da Comunidade Educativa

Tem por foco trabalhar a dimensão educativa da Universidade Promotora de Saúde na UnB. Trabalhando no **acolhimento, orientação, e suporte** à comunidade acadêmica e suas demandas.

Psicólogas Escolares

Fernanda Cardoso da Silva
Madalena Maria Cavalcante Ribeiro
Mallu Stephanie de Almeida Nunes

Telefone: (61) 3107-8941

E-mail: coeducafce@unb.br

Localização:

Mezanino, 1º Andar, Sala A1 09/07, UAC

RESTAURANTE UNIVERSITÁRIO

BIBLIOTECA

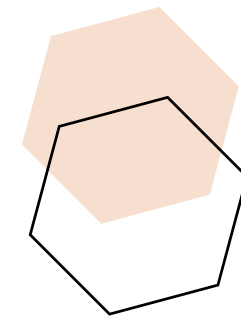

RU

Unidades

Disponível nos campi Darcy Ribeiro [Tradicional e Executivo], Planaltina, Fazenda Água Limpa, Gama e Ceilândia.

Instagram: @ru.unb_oficial

Cardápio

Disponível no site:
ru.unb.br

SEGUNDA - SEXTA		
desjejum	almoço	jantar
7h às 9h	11h às 14h30	17h às 19h30

SÁBADO	
desjejum	almoço
7h às 9h	11h às 14h30

ATENÇÃO Exceto feriados ou quando houver demanda da Direção do campus com autorização da DRU.

RESTAURANTE UNIVERSITÁRIO				
Grupo I				
informações	subsídio	desjejum	almoço e jantar	
Estudantes de graduação e de pós-graduação stricto sensu, participantes do programa de Assistência Estudantil - PPAES - com renda familiar per capita inferior a 1,5 salário mínimo.	100%	Isento	Isento	

Grupo II				
informações	subsídio	desjejum	almoço e jantar	
Estudantes de graduação e de pós-graduação stricto sensu com renda familiar per capita superior a 1,5 salário mínimo.	50%	R\$ 2,35	R\$ 5,20	

Grupo III				
informações	subsídio	desjejum	almoço e jantar	
Servidores, terceirizados e visitantes em geral.	0%	R\$ 5,80	R\$ 13,00	

BCE

Biblioteca Central

Funcionamento:

Da 0h de segunda-feira às 23h45 de sexta-feira (24 horas) e aos sábados, domingos e feriados das 07h às 19h, em regime de plantão.

Contato

Telefone: (61) 3107-2676

E-mail: informacoes@bce.unb.br

Redes Sociais: @bceunb

BIBLIOTECA FCE

Funcionamento:

Segunda a sexta: das 07h30 às 19h30.
Sábados: das 07h30 às 13h30.

Contato

Telefone: (61) 3107-8405

E-mail: bibliotecafce@bce.unb.br

Redes Sociais: @bibliotecafce

Atenção

Funcionamento do RU e da Biblioteca da Faculdade de Ceilândia:

**Consulte previamente o dia e horário de funcionamento diante o contexto pandêmico.

Serviços

- Empréstimo de livros
- Orientações de Pesquisa e Busca
- Capacitações
- Locais de Estudo

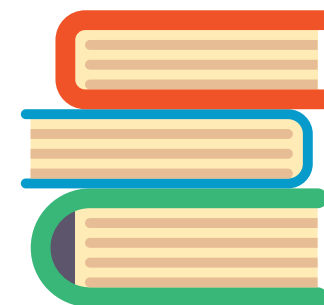

CENTROS ACADÊMICOS

O **Centro Acadêmico (CA)** é uma entidade estudantil que **representa os estudantes** de cursos superiores, participando de reuniões com os colegas da Universidade e promovendo atividades caráter de ensino e cultura e movimento estudantil. Dispõe de espaço físico para convivência dos estudantes.

Instagram's dos CA's

@cafono.unb @cafisiounb
@cato.unb @caenf.fce
@casounb



GRUPOS DE PESQUISA

Os **Grupos de Pesquisa** possuem importante papel no desenvolvimento da ciência e dos cursos de pós-graduação. Integram o **Diretório dos Grupos de Pesquisa no Brasil do CNPq** e abrigam linhas de investigação de temas relacionadas a uma grande área do conhecimento.

LIGAS ACADÊMICAS

Projetos de Extensão que atuam no **tripé universitário** sobre uma determinada temática para o aprofundamento teórico e prático de seus membros em uma constante troca com a comunidade externa e interna. As LA's podem ser **focadas em cursos** ou atuarem de forma **multi-inter-trans** profissional e disciplinar.



A faculdade de Ceilândia, conta com seis centros acadêmicos, representantes dos cursos de **Enfermagem, Farmácia, Fisioterapia, Fonoaudiologia, Terapia Ocupacional e Saúde Coletiva.**



Os CAs estabelecem **comunicação** entre os **discentes e órgãos colegiados**. Fazem levantamento das demandas e participam da articulação de ações para melhorias do curso.

No Brasil, o Centro Acadêmico (CA) é considerado uma entidade estudantil que representa os estudantes de cursos superiores



É regulamentado pela lei federal nº 7.395 de 31 de outubro de 1985; considerado ainda, associação sem fins lucrativos.

PET

Programa de Educação Tutorial

Sob a orientação de um professor tutor, o grupo têm como objetivo **promover uma formação ampla e de qualidade**, com atividades que desenvolvam o tripé universitário - Ensino, pesquisa e extensão. Possibilitando, assim, a ampliação da **aprendizagem em formação acadêmica e cidadã**; e tem como missão a formação global, oferecendo multiplicidade de experiências e estimulando o pensamento crítico.

GUIA DO CALOURO

As informações mais importantes sobre a dinâmica da sua graduação e sobre o funcionamento administrativo da UnB estão reunidas no **Guia do Calouro 2021**.

Dúvidas sobre matrícula, tipos de disciplina, menções e sistema de créditos podem ser solucionadas a partir de uma busca rápida ao Guia.

Acesso em:

boasvindas.unb.br/guia



PET CEILÂNDIA

O **PET Ceilândia** foi criado em 2013. Também conhecido como PET Ceil ou PET Diversidade é um **PET multidisciplinar**, que contempla os seis cursos da FCE/UnB.

O grupo é composto por **dois alunos de cada curso e uma tutora**. É um espaço de aprendizado, desenvolvimento e aperfeiçoamento pessoal e social.

Acesse:
petceilandia.com

Redes Sociais:
[@petceilandia](https://www.instagram.com/petceilandia)



CONECTA FCE

O Conecta FCE é uma plataforma de **Divulgação Científica** para a promoção de informações e conteúdos relevantes à vida acadêmica, eventos, e **informações úteis**.

Redes Sociais:
[@conectafce](https://www.instagram.com/conectafce)